



As principais características.

- Impressora térmica de alta velocidade com 24 caracteres.
- Registro detalhado dos últimos 14 turnos.
- 6 dígitos de importe. Permite cobrar viagens maiores que R\$1.000,00
- Bandeira de led de alta luminosidade incorporada.
- Registro dos últimos 12 meses de recolhimento.
- Localização e despacho de viagens em tempo real*.
- Registro dos últimos 5 minutos de velocidade.
- Conexão com post para pagamento por cartão de crédito e débito*.
- 6 tarifas independentes com seleção de sábados, domingos e feriados.
- Sensor de presença de passageiro*.
- Chave-mestra que apaga registros sobre mudanças de turno e restrição da impressão de recibos*.
- Identificação do condutor por meio de chave*.
- Módulo Bluetooth para pagamento com código QR e conexão com aplicativo de despacho de viagem.
- Certificado Técnico digital com código QR.
- Interface Can bus para automóveis de última geração*.
- Garantia de 1 ano.
- Montagem SMD em placa multicamadas.

***Opcional**

Controles e indicadores

Indicador de valor a pagar de 6 dígitos

Habitação do rolo de papel para impressora



Indicador de tarifa

Botões de comando

Display opcional para indicar extras

Ingressos disponíveis.

1. Ajuda (impressão de relatórios disponíveis).
2. Controle (informações detalhadas sobre a programação do equipamento).
3. Parcial (dados parciais de arrecadação até o momento).
4. Registro segundo a segundo dos últimos 5 minutos de velocidade, antes de um acidente.
5. Resumo de trabalho dos últimos 40 dias indicando as horas de trabalho dia a dia.
6. Detalhe do turno (informações detalhadas de cada viagem) em serviço.
7. Arrecadação dos últimos 31 dias (arrecadação detalhada dia a dia).
8. Total acumulado do último ano mês a mês separados por tarifa.
9. Total do turno (informações detalhadas do turno do serviço).
10. Bilhete do passageiro.

Dados disponíveis no bilhete do passageiro.

- ✓ 8 linhas com dados do titular e razão social
- ✓ Número do taxímetro
- ✓ Placa do táxi
- ✓ Código de licença do táxi
- ✓ Distância percorrida
- ✓ Número do recibo
- ✓ Tarifa utilizada na viagem
- ✓ Valor total da viagem e da bandeirada
- ✓ Valor de cada ficha
- ✓ Tarifa utilizada na bandeirada
- ✓ Valor de cada ficha
- ✓ Hora de início e término da viagem
- ✓ Velocidade máxima atingida durante a viagem
- ✓ Tempo de espera
- ✓ Fichas discriminadas por tarifa
- ✓ Extras (Opcional)
- ✓ Valor da viagem
- ✓ 2 linhas na nota de rodapé dos tickets com os textos que serão enviados ao cliente.

Opções de programação.

- ✓ Impressão de um recibo com o "Total do Turno".
- ✓ Emissão de um recibo do passageiro.
- ✓ Início automático por distância percorrida (50 metros).
- ✓ Início automático por tempo desde o início da viagem (30 segundos).
- ✓ 3 chaves mestras codificadas.
- ✓ 2 chaves codificadas para o motorista.
- ✓ 2 percentuais de arrecadação programáveis.
- ✓ Habilitar dispositivo antirroubo.
- ✓ Programação de 6 tarifas independentes por horário com seleção de sábado, domingo e feriados.
- ✓ Mudança de tarifa durante a viagem.
- ✓ Emissão automática do bilhete do passageiro ao terminar a viagem.
- ✓ Discriminação ou não do IVA.
- ✓ Desabilitar a função Fora de Serviço.
- ✓ Desabilitar a impressão dos dados do veículo nos recibos de arrecadação.
- ✓ Compatível com POSNET para cobrança com cartões de crédito/débito.
- ✓ Detecção automática de Relógio Roubado.

Impressão de Bilhetes de Controle, Claros e Precisos.

REPORTE TOTAL DEL TURNO/ CHOFERES

TOTAL DEL TURNO	
04/12/18	14:26
PUESTA A CERO DEL TURNO	
04/12/18	14:03
REC. ULTIMOS 31 DIAS: \$	
	13.80
TURNO Nro: 1	
VIAJES TOTALES:	5
VIAJES TARIFA 1:	4
VIAJES TARIFA 2:	1
FICHAS TOTALES:	13
km. OCUPADOS:	3.3
km. LIBRES:	2.3
km. F/SERU:	1.0
km. TOTALES:	6.6
TIEMPO TOTAL:	0:23
TIEMPO DESCON.:	0:00
TIEMPO MARCHA TOT	00:12
TIEMPO MARCHA LIB	00:04
TIEMPO PARADO LIB	00:07
TIEMPO OCUPADO	00:09
TIEMPO F/SERU	00:02
TIEMPO EN ESPERA	00:01
TIEMPO EN DETENIDO	00:00
TPO. PASAJ. OCUPADO	00:00
TIEMPO PASAJ. F/SERU	00:00
DESCONEXIONES:	0
CANTIDAD F/SERU:	1
FRENADAS BRUSCAS:	10
RECIBOS A PASAJEROS:	3
VELOCIDAD MAX. 128 km/h	
HORA REG. VEL. MAX.:14:08	
ADULTERACIONES:	1
EXCESOS A 110 km/h:	1
EXTRAS: \$	1.50
REC. CHOFER2: \$ 2.00	
30%	\$ 0.60
70%	\$ 1.40
REC. TOTAL: \$ 13.80	
30%	\$ 4.14
70%	\$ 9.66
REC./km:	2.09 \$/km

DETALLE DEL TURNO

DETALLE DEL TURNO			
DESDE: 04/12/18	14:33		
HASTA: 04/12/18	15:13		
TIEMPO TOTAL:	0:40		
TIEMPO DESCON.:	0:08		
Viajes acumulados: 4			
HORA	T	km	VEL REC \$
15:11	0.0	0	Libre
15:03	DESCONECTADO		15:11
15:02	0.0	3	Libre
15:00*1	1.4	55	2.60
14:58	1.0	54	Libre
14:55	1	0.5	19 2.30
14:52	0.6	16	Libre
14:47	1	1.6	24 2.80
14:45	1.1	33	Libre
14:45	FINAL CHOFER:		1
14:45	0.0	0	Libre
14:42*1	1.3	47	2.60
14:40	0.9	30	Libre
14:40	INICIO CHOFER:		1
14:39	0.0	0	Libre
14:37 P	0.6	27	FServ
14:36	0.3	18	Libre
14:33	0.0	0	FServ
14:33	0.0	0	Libre
CAMBIO DIA: 04/12/18			
REC. TOTAL: \$			10.30
REFERENCIAS			
CHOF.1: FLORES			
CHOF.2: MARTINEZ			
RELOJ FUL-MAR: XP			
PATENTE:		ABC-123	
LICENCIA:		12.345	
RODADO:		165-70-13	

RESUMEN DE TRABAJO ÚLTIMOS 40 DÍAS

RESUMEN DE TRABAJO ULTIMOS 40 DIAS	
SERVICIO DE TAXI BUENOS AIRES	
Titular: Gomez Oscar Cuit: 20-15.657.879-0	
Fecha:	05/12/18
Primer Viaje:	15:17
Ultimo Viaje:	15:32
Cant. Viajes Tot:	4
Horas Marcha Tot:	0:11
Horas Marcha Lib:	0:03
Horas Ocupado Tot:	0:11
Fecha:	04/12/18
Primer Viaje:	14:06
Ultimo Viaje:	15:02
Cant. Viajes Tot:	9
Horas Marcha Tot:	0:34
Horas Marcha Lib:	0:13
Horas Ocupado Tot:	0:22

TICKET DE PASAJERO

SERVICIO DE TAXI BUENOS AIRES	
Titular: Gomez Oscar Cuit: 20-15.657.879-0	
RELOJ FUL-MAR:	XP
PATENTE:	ABC-123
LICENCIA:	12.345
RODADO:	165-70-13
RECIBO Nro:	2
TARIFA:	01
BAJADA:	\$ 2.00
FICHA:	\$ 0.10
INICIO DEL VIAJE:	13:45
FIN:	04/12/18 13:52
km. RECORRIDOS:	2.0
VELOCIDAD MAX.	34km/h
MINUTOS DE ESPERA:	00:02
EXTRAS:	\$ 0.50
IUA 21.0:	\$ 0.77
A PAGAR:	
\$	3.70
GRACIAS POR ELEGIRNOS...	

Acessórios



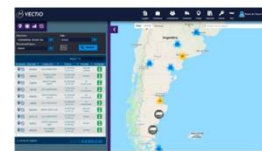

Conexão via Bluetooth a aplicativos de celular: O relógio, de forma opcional, pode se conectar via Bluetooth a um celular, permitindo interagir com aplicativos de despacho online ou com aplicativos de pagamento eletrônico, enviando o valor da viagem e garantindo, assim, o correto pagamento da viagem.



GPS AVL DX-03: Com este dispositivo, obtemos a localização do veículo e o envio de todas as transações do relógio em tempo real, permitindo obter quilômetros percorridos, valores, tempos, alcançando uma gestão ótima da frota.

Certificado Técnico Digital com código QR.

Ele é criado digitalmente por meio do software de programação e é enviado para a web, onde pode ser verificado pelos órgãos de controle.

CERTIFICADO TECNICO RELOJ TAXIMETRO			
Salta Capital 466/17			
Titular del registro: Relotax		Nro. de Certificado Técnico 005314	
Domicilio Comercial: Pasaje Fels 1466 - Salta		ORIGINAL	
Nro. Ingresos Brutos: 917-542807-9	Nro. C.U.I.T.: 30-71120311-3	Nro. Registro SSTyT. 0	
Habilitación: LEGAJO 21.003	Nro. Metrología legal: 7427	16 febrero 2018	
<i>Fecha de emisión</i>			
Titular licencia: ROJAS NORMANDO SERGIO			
Documento tipo: DNI	Nro.: 16297295		
Domicilio legal: MARTINA SILVA DE GURRUCHAGA 681			
Licencia Nro: 1472	Marca de auto: VOLKSWAGEN VOYAGE		
Marca de reloj: FUL-MAR TANGO XP	Modelo año: 0		
Nro. de reloj: C020624	Dominio Nro.: OSY 357		
Nro. de Precinto: 001082	Nro. de Motor: CFZN26448		
Pulsos por kilómetro: 3800	Nro. de Chasis: 9BWDB45U2FT003476		
Trabajo realizado / Observaciones: INCORPORACION			
Tarifa 1 (6hs-23hs)	Tarifa 2 (23hs-6hs)	Tarifa (Fe-Dom)	Tarifa (Sab)
Bajada (\$): 22.14	Bajada (\$): 23.30	Bajada (\$): 23.30	Bajada (\$): 23.30
Primer ficha (\$): 1.54	Primer ficha (\$): 1.65	Primer ficha (\$): 1.65	Primer ficha (\$): 1.65
Primer ficha (m): 100	Primer ficha (m): 100	Primer ficha (m): 100	Primer ficha (m): 100
Espera (seg): 60	Espera (seg): 60	Espera (seg): 60	Espera (seg): 60
Extras (cant): 0	Extras (cant): 0	Extras (cant): 0	Extras (cant): 0
VALIDO POR 1 AÑO AGENTE AUTORIZADO			
			
FIRMA Y ACLARACION DEL TITULAR LICENCIA		FIRMA Y SELLO DEL RESPONSABLE DEL TALLER	

Especificações Técnicas.

- ✓ Tensão de alimentação (Vcc.): 9,5 - 36 Volt
- ✓ Consumo fora de serviço: 12mA. 12V Estado ocupado 300 mA 13.8V
- ✓ Consumo na impressão: 1.40A
- ✓ Consumo em LIVRE com bandeira apagada: 60 mA 13.8V
- ✓ Consumo em LIVRE com bandeira acesa (Led's): 150 mA 13.8V
- ✓ Velocidade máxima de gravação: 240 Km/h
- ✓ Transdutor: 8 pulsos por volta
- ✓ Ligação: Can Bus, K line (opcional)
- ✓ Retenção de dados desligada: 20 anos
- ✓ Retenção de tempo de folga: 10 Anos
- ✓ Capacidade de gravação: 1300 Viagens, 14 turnos + turno atual
- ✓ Número de tarifas: 6
- ✓ Bandeira iluminada: LED's
- ✓ Impressora: Impressora gráfica de 24 caracteres da marca Fujitsu
- ✓ Tipo de impressão: Termo sensível. Resolução 384 pontos/lin. Velocidade de impressão 22 mm/seg
- ✓ Área de impressão válida: 48 mm - Sensor de papel Si
- ✓ Papel térmico: 57mm x 9 mm Largura x Comprimento
- ✓ Dimensões: Comprimento 160 mm - Largura 90 mm - Profundidade 70/85 mm - Peso 470 g
- ✓ Gama de temperaturas: -10°C /+70°C
- ✓ Precisão da contagem do tempo de espera: < 2% - Sensibilidade do sinal de entrada de pulso: >250mV
- ✓ Aprovado conforme a Resolução 15/01 do MERCOSUR, atende à Resolução 169/2001 do Programa de Metrologia Legal Nº DNCI 59/2007.